

PARTER

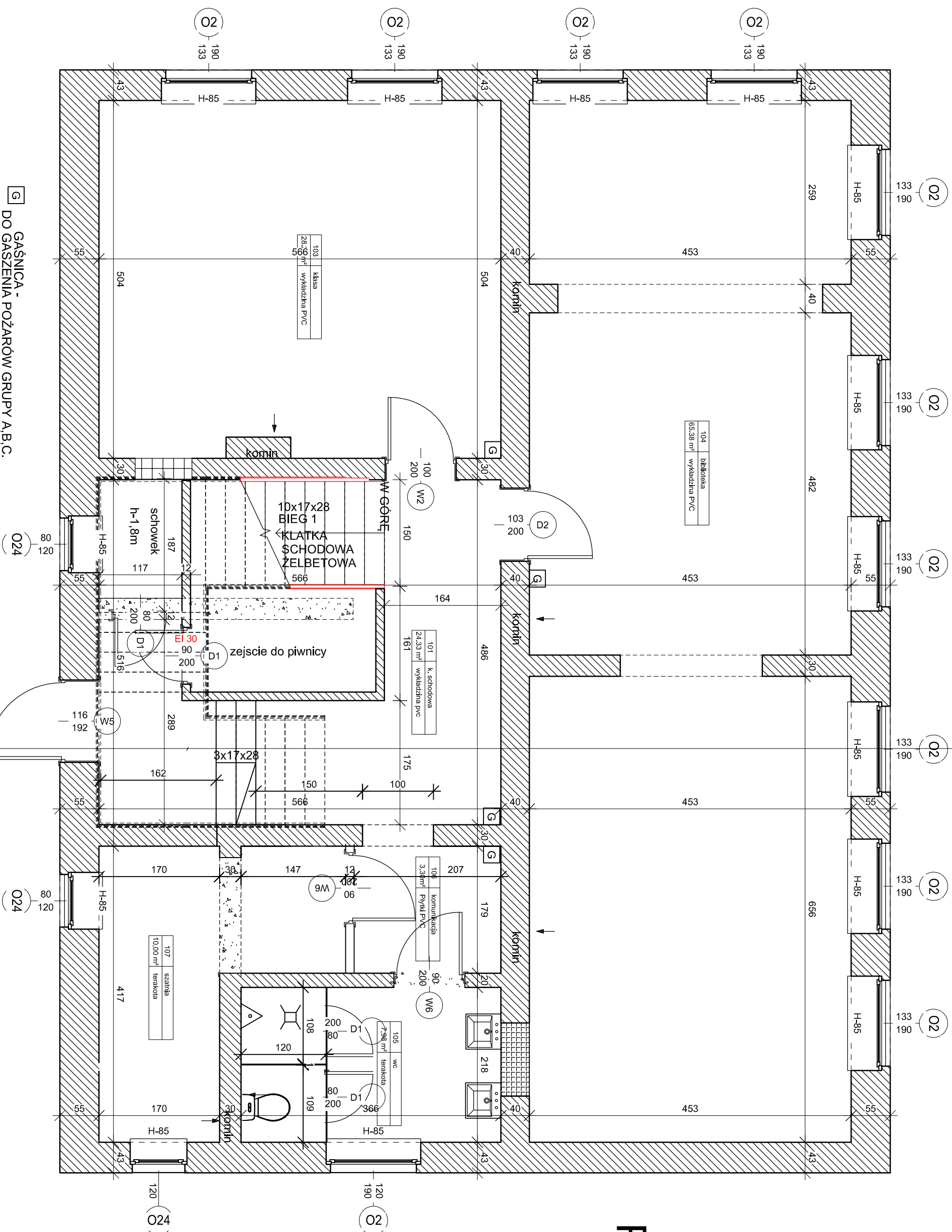

G GAŚNICA - DO GASZENIA POŻARÓW GRUPY A,B,C.

WSZYSTKIE ODKRYTE ELEMENTY DREWNIANE KONSTRUKCJI STROPU I DACHU OCZYŚCIĆ I ZAIMPREGNOWAĆ ŚRODKIEM : POLICHROM DREW ZGODNIE Z APROBATĄ TECHNICZNĄ DO STANU NEPALNOSCI MATERIAŁU

Objekt: Liceum Ogólnokształcące w Świecie ul. Gimnazjalna 3		Objekt: PRZEBUDOWA BUDYNKU BYTEGO INTERNATU PRZY I LO IM. FLORIANA CEJNOWY W ŚWIECIE	
Temat: Ekspertyza Techniczna w sprawie 2. etapu 2. rozporządzenia Ministra Infrastruktury z 12 kwietnia 2002 r. (Dz.U. Nr 75, poz. 690 ze zm.)		INWESTOR: USTANOWIENIA SZKOLNY ŚWIECIE	
Opracowali: inż. Witold Garbaczewski, inż. Michał Wójcik, inż. Michał Wójcik		PROJEKTANT: PROJEKT BUDOWLANY	
Nazwa rysunku: RZUT PARTERU BUDYNKU - STAN PROJEKTOWANY		DATA: CZERWIEC 2018	
Skala:		RYSUJEK: NR:	
Nr rys.		PROJEKTANT: mgr inż. Krzysztof Nowicki	
Stwierdził:		PROJEKTANT: mgr inż. Krzysztof Nowicki	

BIURO PROJEKTÓW

ul. Główna 11, 01-650 Warszawa
 tel. 22 638 11 11, 22 638 11 12
 www.biuroprojektow.pl