

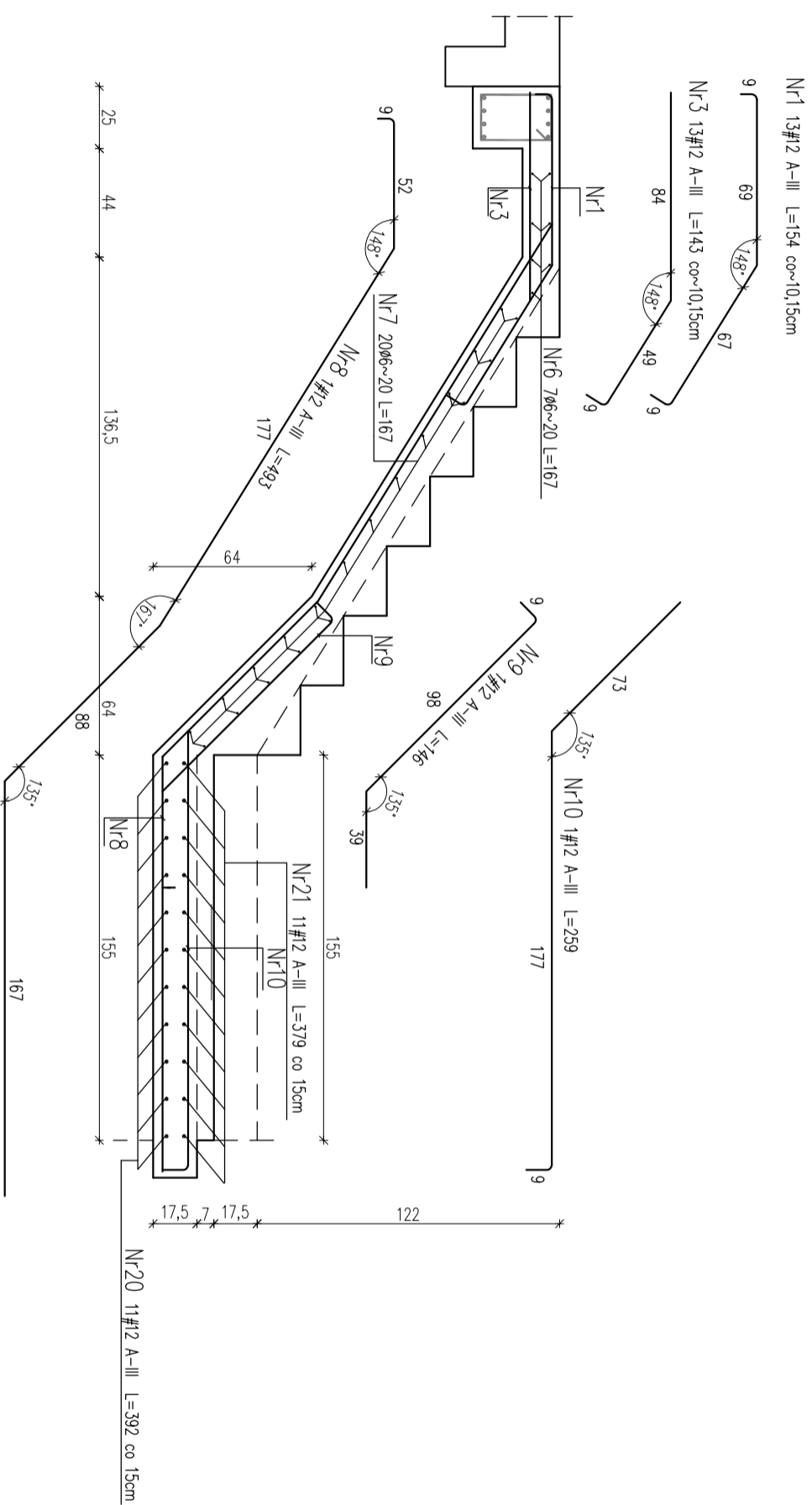

SCHODY - PRZEKRÓJ 1-1 1:25



		"ARTEBO" Studio Projektowe Artur Bokowski ul. Eduarda Żurba 3/20 85-791 Bydgoszcz tel 608 698 535 www.artebo.pl	
INWESTYCA	Przebudowa klatki schodowej w budynku Poradni Psychologiczno - Pedagogicznej w Świeciu, dz. nr 1227/1, obręb 0001 Świecie		
INWESTOR	Poradnia Psychologiczno - Pedagogiczna ul. Klaszorna 2, 86-100 Świecie		
TREŚĆ RVS.	SCHODY - PRZEKRÓJ 1-1	BRANŻA	Konstrukcja
PROJEKTANT	mgr inż. Krzysztof Kurzyński uprawnienia budowlane do projektowania bez ograniczeń w specjalności konstrukcyjno - budowlanej upr. nr KUP100021POK007		
SPRAWDZAJĄCY	mgr inż. Piotr Mikołajewski uprawnienia budowlane do projektowania i kierowania robotami budowlanymi bez ograniczeń w specjalności konstrukcyjno - budowlanej upr. nr KUP1031PWOK07		
FAZA	PB	SKALA	1:25
		NR RVS.	5
		DATA	14.11.2016r.